

イラストカット

iPad / CLIP STUDIO PAINT

人物のイラストが得意です。

シンプルでかわいい子供や女性のイラストをご提供いたします。

女性を描くのが好きな事と、出産してからは子供の日常の出来事をイラストにしてSNSに投稿したり、私自身障害のある子の親ということもあり、障害児向け視覚支援の絵カードを作成しております。

可愛いくデフォルメしたイラストと、デフォルメしすぎないリアル且つシンプルなイラストをご希望に合わせて制作させていただきます。

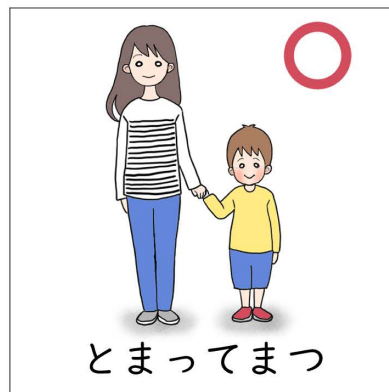

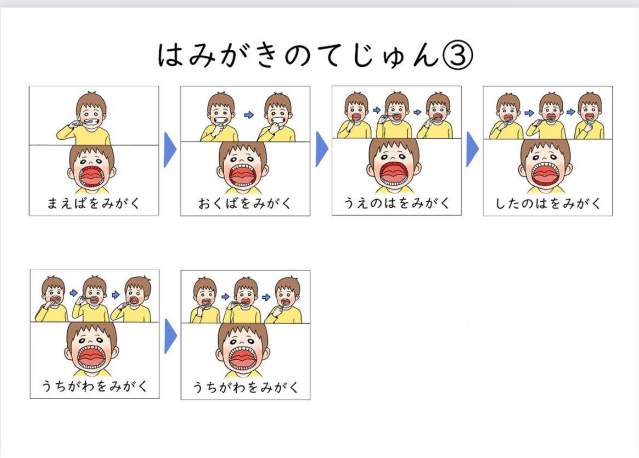
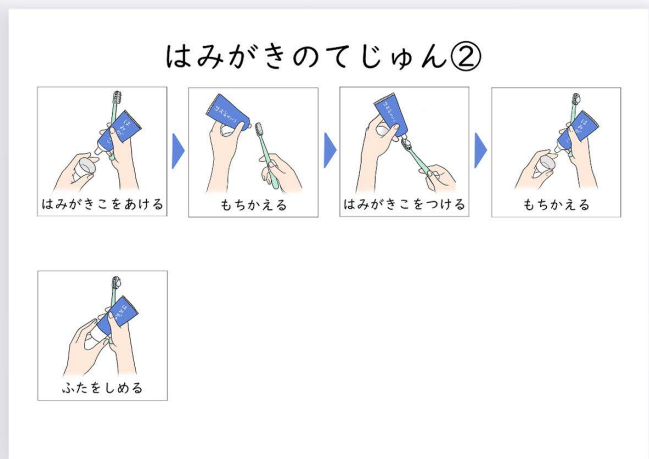

障害児の親御さん達がどのような視覚支援を求めているかSNSで聞き取りし、お子さんが一目で分かるようシンプルな線と色使いを意識し作成しました。

■視覚支援 絵カード(STORESにて販売)

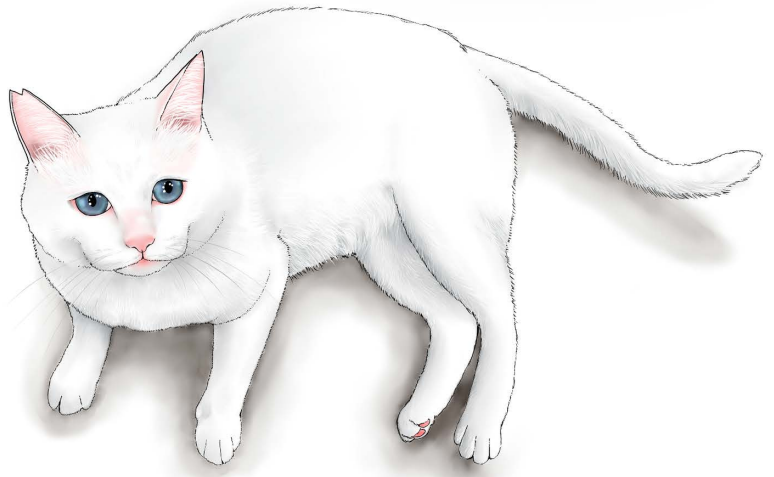

■カッタイラスト 似顔絵サンプル(ココナラにて販売)

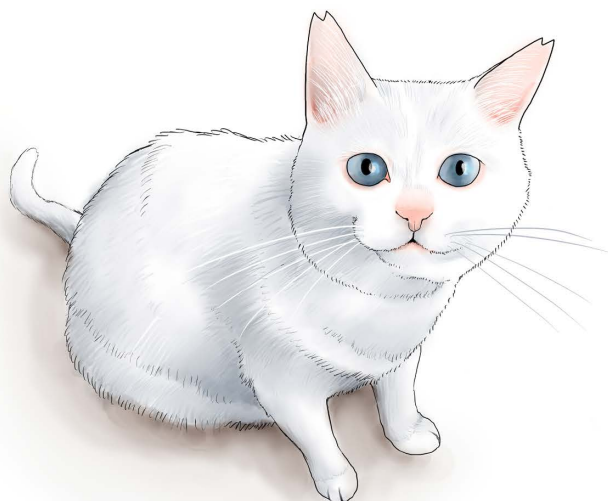
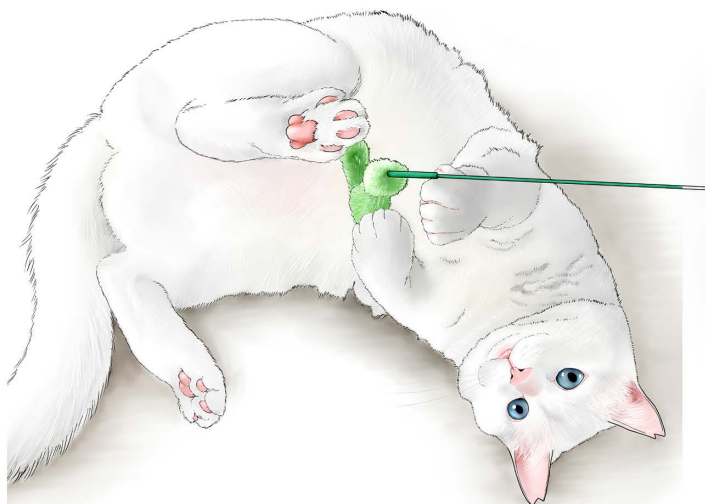
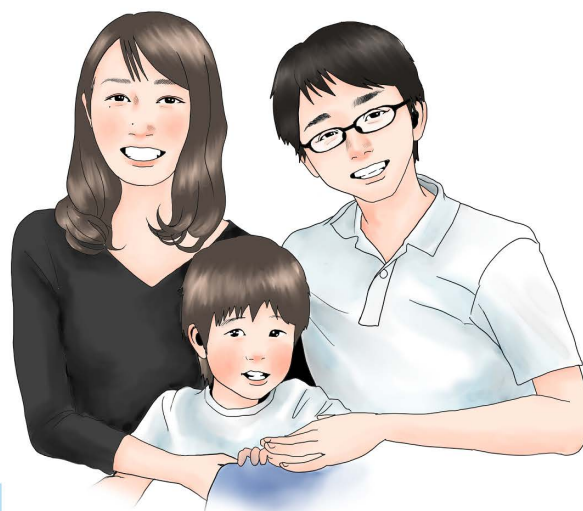

■カッティラスト 似顔絵サンプル(ココナラにて販売)

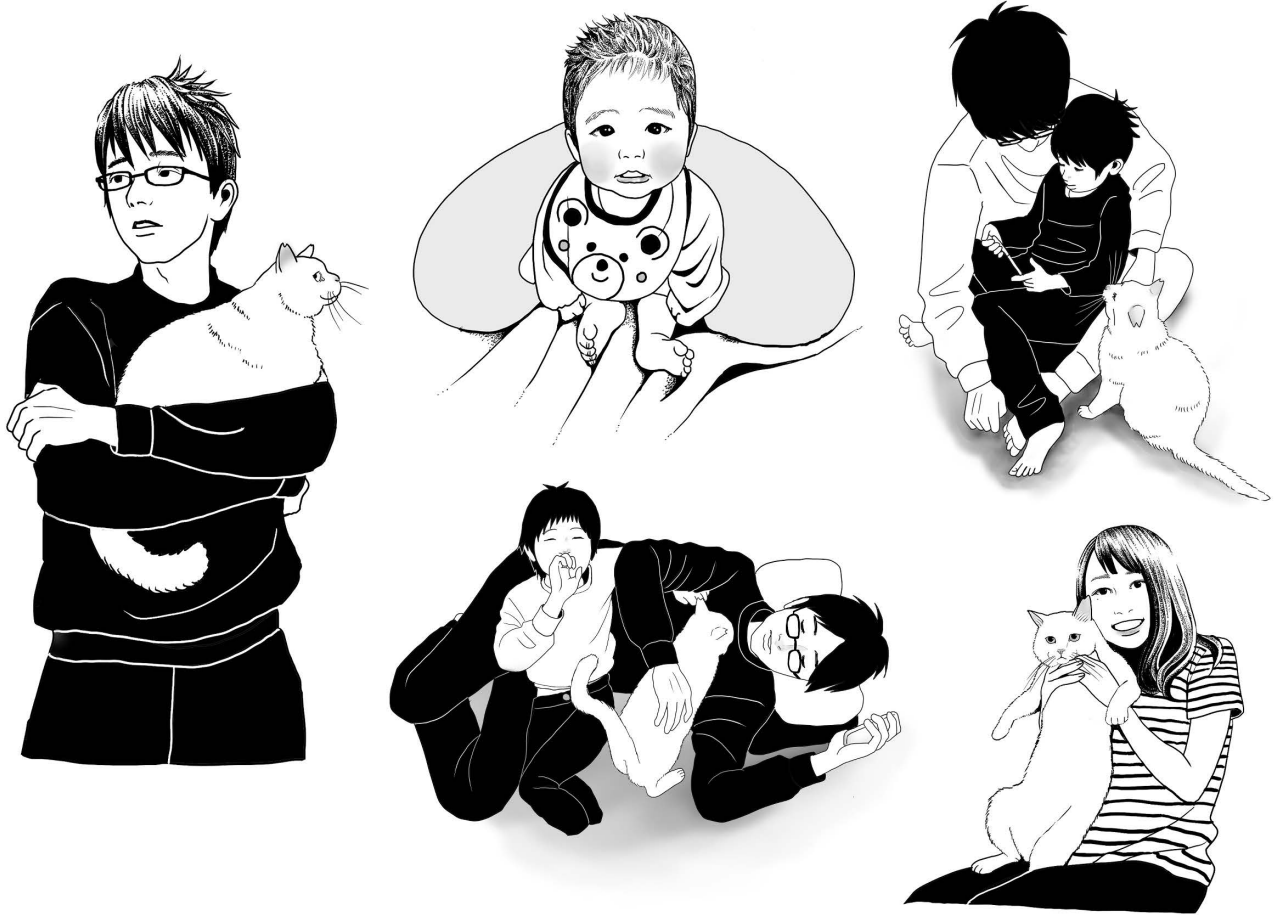

■カッタイラスト モノクロサンプル

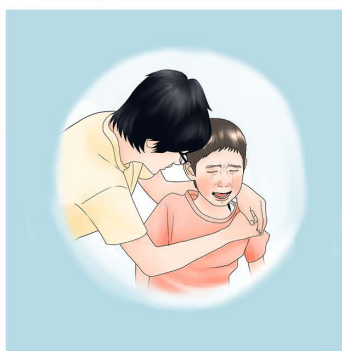
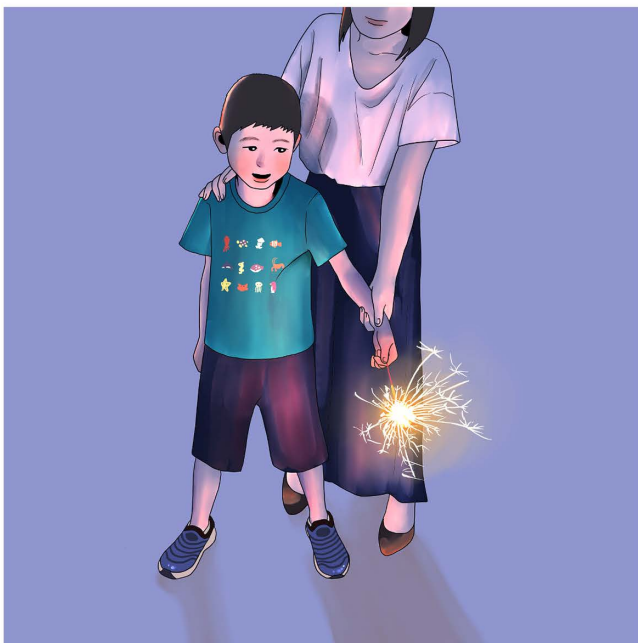

■カッタイラスト カラーサンプル

オリジナルイラスト

iPad / CLIP STUDIO PAINT

ミリペン / 鉛筆 / 水彩 / アクリルガッシュ

夢さをテーマに女性のイラストを制作しております。
繊細で細かい描写が得意です。

空想の世界の女性を描いています。原画の販売をしたり、購入してくださった方からご依頼を
いただいて描いたりしてきました。

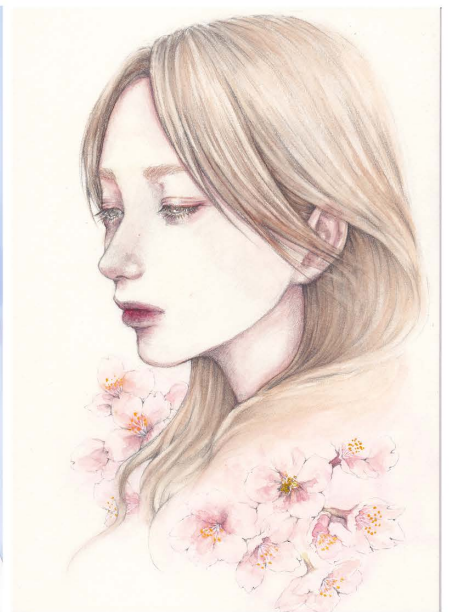
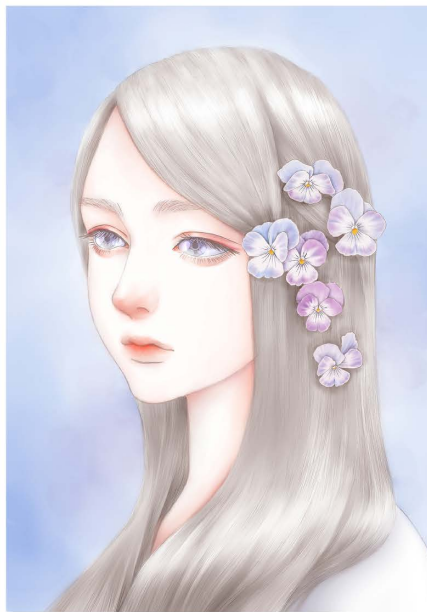
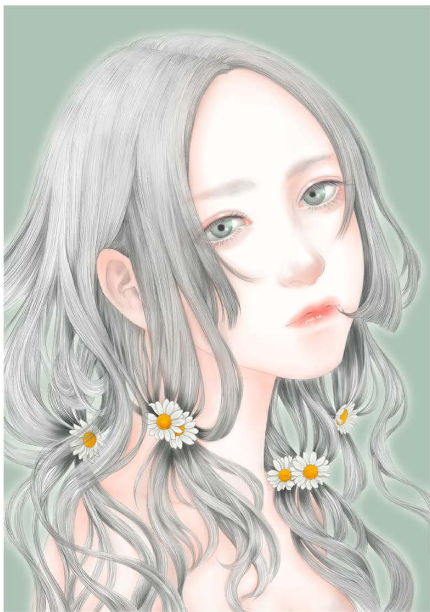

■ 182×128mm デジタルイラスト

■ 298×210mm 鉛筆、水彩



■ 184×128mm ミリペン、水彩、アクリルガッシュ



■ 210×298mm ミリペン、ペン



■ 267×195mm ミリペン、ペン



■ 298×210mm ミリペン、水彩



- 絵画販売サイトArtmeterにてご依頼いただいた作品
- 184×128mm ミリペン、水彩、アクリルガッシュ

季節の移ろいを描いた6枚の作品。

右上の夏の絵をご購入くださったお客様が「その他の季節の絵を何枚でも良いので自由に描いて欲しい」とご依頼くださいました。

春、梅雨、夏の終わり、秋、冬を描かせていただきました。

納品後、とても気に入っていただけたようで、仲介のArtmeter事務局を通して感謝のメッセージをいただきました。

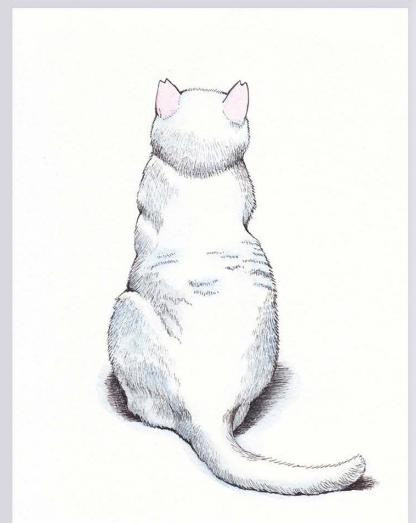
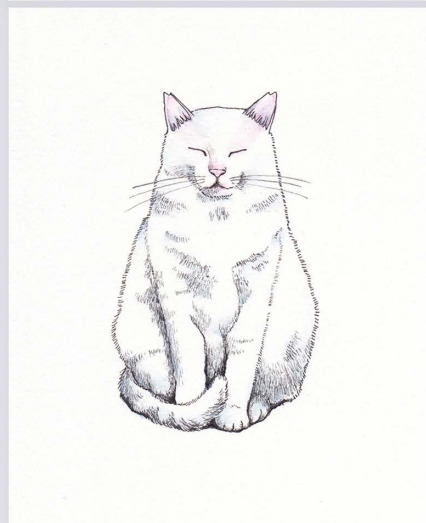
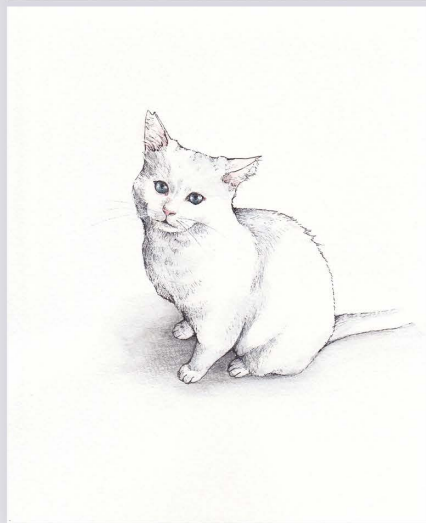
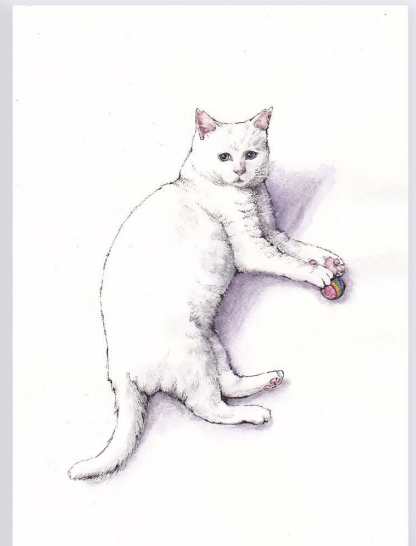
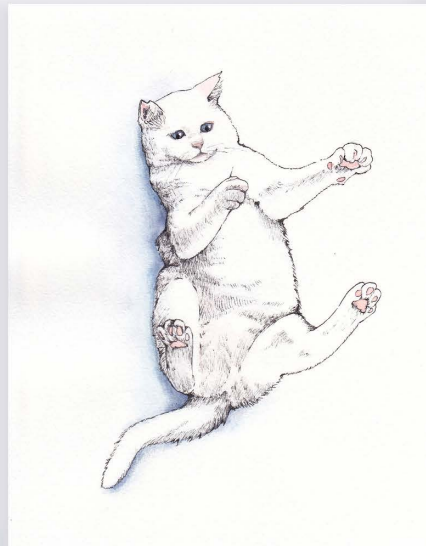

■ 飼い猫のイラスト ミリペン、水彩



■ オリジナル漫画 ミリペン、ペン

■ オリジナル漫画 デジタル

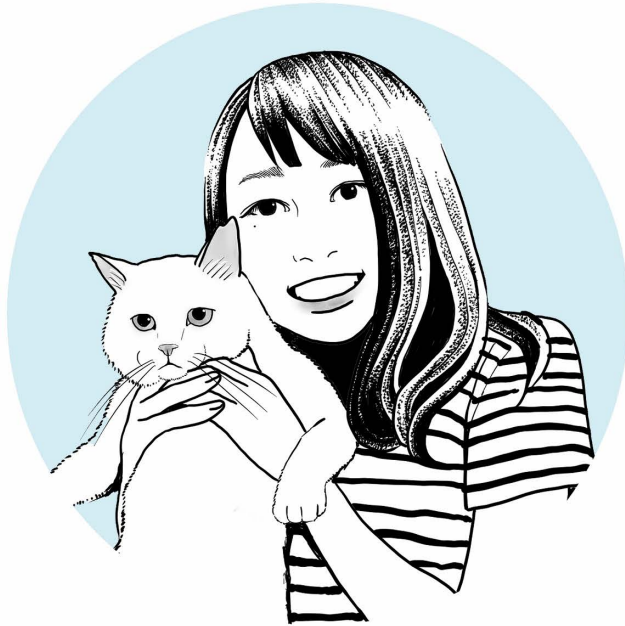

イラストレーター

夏目 律
ナツメ リツ

Instagram @ritsu_furikodokei

1988年10月14日生まれ
静岡県在住

デザイン会社勤務後、子育てをしながらフリーのイラストレーターとして
絵画販売サイトArtmeterにてイラストを販売。
現在は障害のある子供の育児をしながら、イラストレーターとして活動しています。

活動

【ココナラ】似顔絵のご依頼を承っております。
<https://coconala.com/services/1838740>

【SUZURI】グッズ販売をしております。
https://suzuri.jp/Ritsu_furikodokei

【STORES】視覚支援絵カードのダウンロード販売をしております。
<http://furikodokei.stores.jp>

【This is gallery】イラストの原画販売をしております。
<https://thisisgallery.com/shop/ritsu>

制作環境

■ iPad / Mac /
ミリペン / 水彩 / アクリルガッシュ
■ CLIP STUDIO PAINT /
Photoshop / Illustrator

お問い合わせ先

✉ ritsu.furikodokei@gmail.com

ご覧いただきありがとうございました。
些細なご相談やご質問などもお気軽にお問合せ
ください。
今後ともよろしくお願いいたします。